

SITUACIÓN DEFICIENCIAS DETERMINADA: PREVIO DURANTE POSTERIOR

DEPARTAMENTO:	ALTA VERAPAZ	MUNICIPIO:	TACTIC
NOMBRE DEL ESTABLECIMIENTO:	ESCUELA OFICIAL RURAL MIXTA	DIRECCIÓN DEL ESTABLECIMIENTO:	ALDEA LA CUMBRE
CÓDIGO DEL ESTABLECIMIENTO:	16-04-0267-43	FECHA:	29/11/2024



Foto 1: NUEVA VISTA DE PISOS CERAMICO EN LAS PRIMERAS AULAS



Foto 2: PRIMERA CAPA DE PISO PREVIO A LA COLOCACION DE PISOS CERAMICO EN EL CORREDOR DE LA ESCUELA

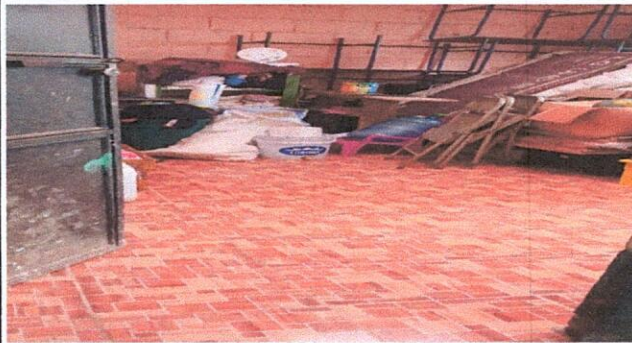

Foto 3: LELVANTADO DE PARED DE COCINA

Observación: Si es necesario se pueden agregar hojas adicionales y actualizar el número de hojas.

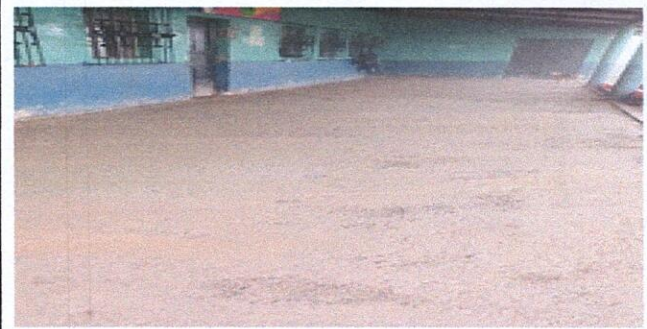
Firma y sello del Presidente de la OPF *Margarita Saqui* Firma y Sello Director Centro Educativo Público

